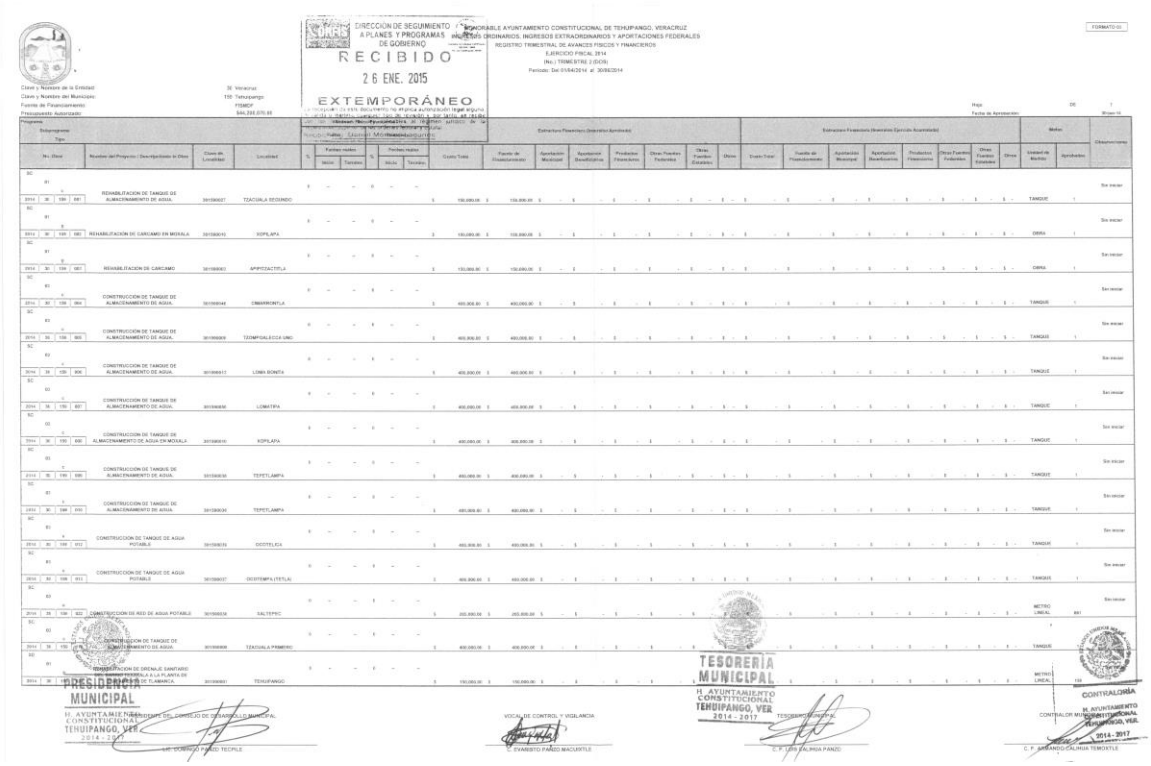

DIRECCIÓN DE SEGUIMIENTO A PLANES Y PROGRAMAS DE GOBIERNO
RECIBIDO
26 ENE. 2015
EXTEMPORÁNEO

H. AYUNTAMIENTO CONSTITUCIONAL DE TEHUIPANGO, VERACRUZ
PRESIDENTE MUNICIPAL
H. AYUNTAMIENTO CONSTITUCIONAL TEHUIPANGO, VER 2014 - 2017
TESORERÍA MUNICIPAL
H. AYUNTAMIENTO CONSTITUCIONAL TEHUIPANGO, VER 2014 - 2017
CONTRALORÍA
H. AYUNTAMIENTO CONSTITUCIONAL TEHUIPANGO, VER 2014 - 2017

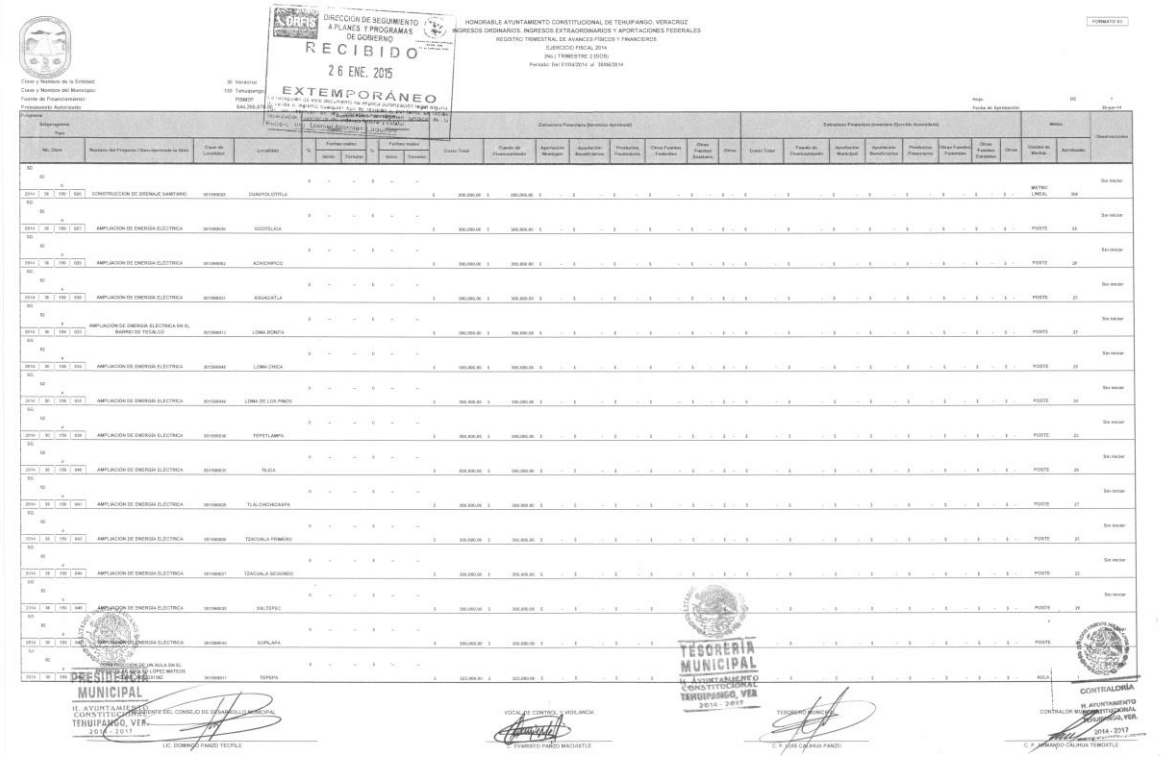

DIRECCIÓN DE SEGUIMIENTO A PLANES Y PROGRAMAS DE GOBIERNO
RECIBIDO
26 ENE. 2015
EXTEMPORÁNEO

HONORABLE AYUNTAMIENTO CONSTITUCIONAL DE TEHUIPANGO, VERACRUZ
INGRESOS ORDINARIOS, INGRESOS EXTRAORDINARIOS Y APORTACIONES FEDERALES
REGISTRO TRIMESTRAL DE AVANCES FÍSICOS Y FINANCIEROS
EJERCICIO FISCAL 2014
(No.) TRIMESTRE (1 ENTE)
Periodo: Del 01/04/2014 al 30/06/2014

FORMATO 6c

No. Obra	Nombre del Proyecto / Descripción de la Obra	Clave de Localidad	Localidad	%	Fechas reales Inicio	Fechas reales Término	%	Fechas reales Inicio	Fechas reales Término	Costo Total	Fuente de Financiamiento	Aportación Municipal	Aportación Beneficiarios	Productos Financieros	Otros Fuentes Federales	Otras Fuentes Estatales	Otros	Costo Total	Fuente de Financiamiento	Aportación Municipal	Aportación Beneficiarios	Productos Financieros	Otras Fuentes Federales	Otras Fuentes Estatales	Otros	Unidad de Medida	Aprobadas	Observaciones
2014	CONSTRUCCION DE DRENAJE SANITARIO		CUAPOLOTITLA							$ 200,000.00	$ 200,000.00	$ -	$ -	$ -	$ -	$ -	$ -	$ -	$ -	$ -	$ -	$ -	$ -	$ -	$ -	METRO LINEAL	300	Sin iniciar
2014	AMPLIACION DE ENERGIA ELECTRICA		OCOTELCO							$ 300,000.00	$ 300,000.00	$ -	$ -	$ -	$ -	$ -	$ -	$ -	$ -	$ -	$ -	$ -	$ -	$ -	$ -	POSTE	33	Sin iniciar
2014	AMPLIACION DE ENERGIA ELECTRICA		ACHIOHPICO							$ 300,000.00	$ 300,000.00	$ -	$ -	$ -	$ -	$ -	$ -	$ -	$ -	$ -	$ -	$ -	$ -	$ -	$ -	POSTE	29	Sin iniciar
2014	AMPLIACION DE ENERGIA ELECTRICA		AGUACATLA							$ 300,000.00	$ 300,000.00	$ -	$ -	$ -	$ -	$ -	$ -	$ -	$ -	$ -	$ -	$ -	$ -	$ -	$ -	POSTE	31	Sin iniciar
2014	AMPLIACIÓN DE ENERGIA ELECTRICA EN EL BARRIO DE TECALCO		LOMA BONITA							$ 300,000.00	$ 300,000.00	$ -	$ -	$ -	$ -	$ -	$ -	$ -	$ -	$ -	$ -	$ -	$ -	$ -	$ -	POSTE	33	Sin iniciar
2014	AMPLIACION DE ENERGIA ELECTRICA		LOMA CHICA							$ 300,000.00	$ 300,000.00	$ -	$ -	$ -	$ -	$ -	$ -	$ -	$ -	$ -	$ -	$ -	$ -	$ -	$ -	POSTE	33	Sin iniciar
2014	AMPLIACION DE ENERGIA ELECTRICA		LOMA DE LOS PINOS							$ 300,000.00	$ 300,000.00	$ -	$ -	$ -	$ -	$ -	$ -	$ -	$ -	$ -	$ -	$ -	$ -	$ -	$ -	POSTE	24	Sin iniciar
2014	AMPLIACION DE ENERGIA ELECTRICA		TEPETLAMPA							$ 300,000.00	$ 300,000.00	$ -	$ -	$ -	$ -	$ -	$ -	$ -	$ -	$ -	$ -	$ -	$ -	$ -	$ -	POSTE	22	Sin iniciar
2014	AMPLIACION DE ENERGIA ELECTRICA		TILICA							$ 300,000.00	$ 300,000.00	$ -	$ -	$ -	$ -	$ -	$ -	$ -	$ -	$ -	$ -	$ -	$ -	$ -	$ -	POSTE	24	Sin iniciar
2014	AMPLIACION DE ENERGIA ELECTRICA		TLALCHICHICASPA							$ 300,000.00	$ 300,000.00	$ -	$ -	$ -	$ -	$ -	$ -	$ -	$ -	$ -	$ -	$ -	$ -	$ -	$ -	POSTE	27	Sin iniciar
2014	AMPLIACION DE ENERGIA ELECTRICA		TZACUALA PRIMERO							$ 300,000.00	$ 300,000.00	$ -	$ -	$ -	$ -	$ -	$ -	$ -	$ -	$ -	$ -	$ -	$ -	$ -	$ -	POSTE	31	Sin iniciar
2014	AMPLIACION DE ENERGIA ELECTRICA		TZACUALA SEGUNDO							$ 300,000.00	$ 300,000.00	$ -	$ -	$ -	$ -	$ -	$ -	$ -	$ -	$ -	$ -	$ -	$ -	$ -	$ -	POSTE	22	Sin iniciar
2014	AMPLIACION DE ENERGIA ELECTRICA		XALTEPEC							$ 300,000.00	$ 300,000.00	$ -	$ -	$ -	$ -	$ -	$ -	$ -	$ -	$ -	$ -	$ -	$ -	$ -	$ -	POSTE	29	Sin iniciar
2014	AMPLIACION DE ENERGIA ELECTRICA		XOPLAPA							$ 300,000.00	$ 300,000.00	$ -	$ -	$ -	$ -	$ -	$ -	$ -	$ -	$ -	$ -	$ -	$ -	$ -	$ -	POSTE		Sin iniciar
2014	CONSTRUCCION DE UN AULA EN EL JARDIN DE NIÑOS 12 LOPEZ MATEOS		TEPEPA							$ 320,000.00	$ 320,000.00	$ -	$ -	$ -	$ -	$ -	$ -	$ -	$ -	$ -	$ -	$ -	$ -	$ -	$ -	AULA		Sin iniciar

PRESIDENCIA MUNICIPAL
H. AYUNTAMIENTO CONSTITUCIONAL
PRESIDENTE DEL CONSEJO DE DESARROLLO MUNICIPAL
TEHUIPANGO, VER.
2014 - 2017
LIC. DOMINGO PANZO TECPILE

VOCAL DE CONTROL Y VIGILANCIA
C. EVARISTO PANZO MACUIXTLE

TESORERIA MUNICIPAL
H. AYUNTAMIENTO CONSTITUCIONAL
TEHUIPANGO, VER
2014 - 2017
TESORERO MUNICIPAL
C. P. EDEN GALINDA PANZO

CONTRALORIA
H. AYUNTAMIENTO CONSTITUCIONAL
TEHUIPANGO, VER.
2014 - 2017
CONTRALOR MUNICIPAL
C. FERNANDO CALIHUA TEMOXTLE

Tehuipango, Ver. C.P. 95030 Tel.012781020079 Correo:lugardepiedras_sobrepuestas@hotmail.com

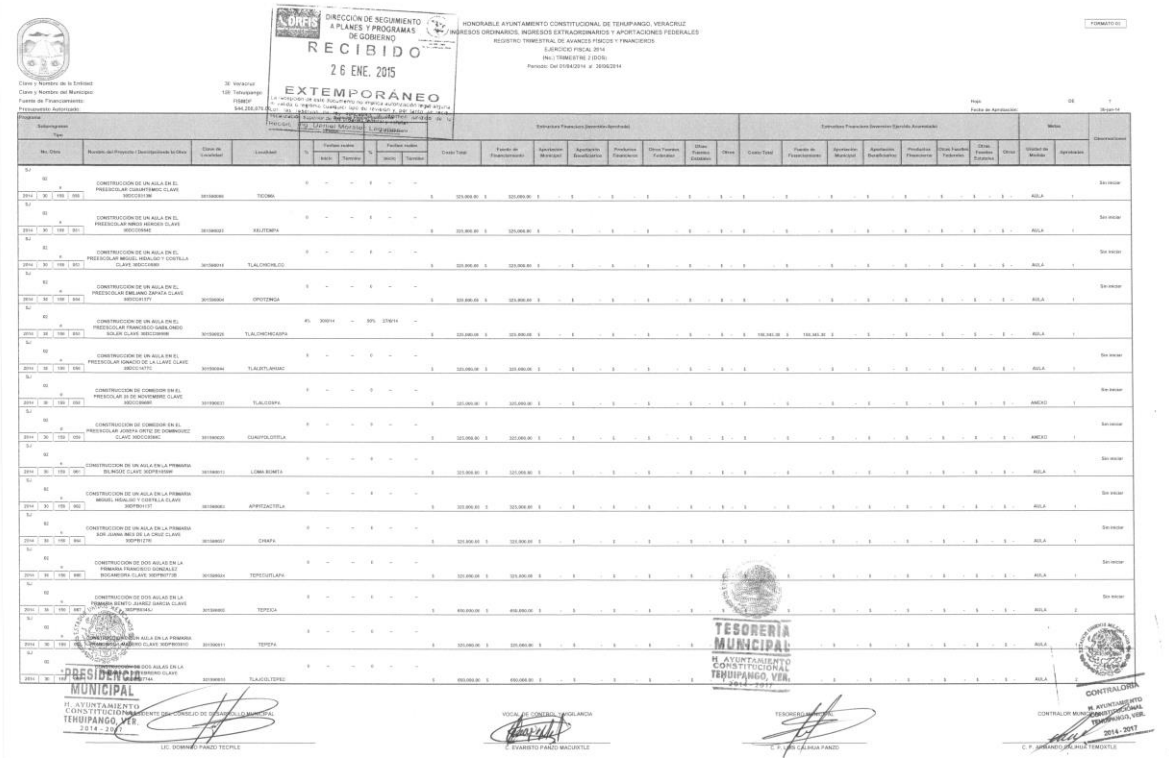

DIRECCIÓN DE SEGUIMIENTO A PLANES Y PROGRAMAS DE GOBIERNO
RECIBIDO
26 ENE. 2015
EXTEMPORÁNEO

HONORABLE AYUNTAMIENTO CONSTITUCIONAL DE TEHUIPANGO, VERACRUZ
INGRESOS ORDINARIOS, INGRESOS EXTRAORDINARIOS Y APORTACIONES FEDERALES
REGISTRO TRIMESTRAL DE AVANCES FISICOS Y FINANCIEROS
EJERCICIO FISCAL 2014
(No.) TRIMESTRE (2 DOS)
Periodo: Del 01/04/2014 al 30/06/2014

FORMATO 6C

Clave y Nombre de la Entidad: 30 Veracruz
Clave y Nombre del Municipio: 126 Tehuipango
Fuente de Financiamiento: FISMDF
Presupuesto Autorizado: $44,200,575.00

Hoja: 06 de 7
Fecha de Aprobación:

Subprograma / Tipo	No. Obra	Nombre del Proyecto / Descripción de la Obra	Clave de Localidad	Localidad	%	Fechas reales Inicio	Fechas reales Término	Costo Total	Estructura Financiera Inversión Ejercida Aprobada: Fuente de Financiamiento	Aportación Municipal	Aportación Beneficiarios	Productos Financieros	Otros Fuentes Federales	Otros Fuentes Estatales	Otros	Costo Total	Estructura Financiera Inversión Ejercida Acumulada: Fuente de Financiamiento	Aportación Municipal	Aportación Beneficiarios	Productos Financieros	Otros Fuentes Federales	Otros Fuentes Estatales	Otros	Metas: Unidad de Medida	Aprobadas	Observaciones
6J	02	CONSTRUCCION DE UN AULA EN EL PREESCOLAR CUAUHTEMOC CLAVE 30DCC0013M	30126	TECOMA	0	- -	- -	$ 325,000.00	$ 325,000.00	$ -	$ -	$ -	$ -	$ -	$ -	$ -	$ -	$ -	$ -	$ -	$ -	$ -	$ -	AULA	1	Sin iniciar
6J	01	CONSTRUCCION DE UN AULA EN EL PREESCOLAR NIÑOS HEROES CLAVE 30DCC0094E	30126	XELITEMPA	0	- -	- -	$ 325,806.80	$ 325,806.80	$ -	$ -	$ -	$ -	$ -	$ -	$ -	$ -	$ -	$ -	$ -	$ -	$ -	$ -	AULA	1	Sin iniciar
6J	01	CONSTRUCCION DE UN AULA EN EL PREESCOLAR MIGUEL HIDALGO Y COSTILLA CLAVE 30DCC0060I	30126	TLALCHICHILCO	0	- -	- -	$ 325,806.80	$ 325,806.80	$ -	$ -	$ -	$ -	$ -	$ -	$ -	$ -	$ -	$ -	$ -	$ -	$ -	$ -	AULA	1	Sin iniciar
6J	01	CONSTRUCCION DE UN AULA EN EL PREESCOLAR EMILIANO ZAPATA CLAVE 30DCC0137Y	30126	OPOTZINGA	0	- -	- -	$ 325,806.80	$ 325,806.80	$ -	$ -	$ -	$ -	$ -	$ -	$ -	$ -	$ -	$ -	$ -	$ -	$ -	$ -	AULA	1	Sin iniciar
6J	02	CONSTRUCCION DE UN AULA EN EL PREESCOLAR FRANCISCO GABILONDO SOLAR CLAVE 30DCC0060B	30126	TLALCHICHICASPA	4%	30/01/14	30/04/14	$ 325,806.80	$ 325,806.80	$ -	$ -	$ -	$ -	$ -	$ -	$ 156,340.36	$ 156,340.36	$ -	$ -	$ -	$ -	$ -	$ -	AULA	1	
6J	02	CONSTRUCCION DE UN AULA EN EL PREESCOLAR IGNACIO DE LA LLAVE CLAVE 30DCC0477C	30126	TLALOTLAHUAC	0	- -	- -	$ 325,806.80	$ 325,806.80	$ -	$ -	$ -	$ -	$ -	$ -	$ -	$ -	$ -	$ -	$ -	$ -	$ -	$ -	AULA	1	Sin iniciar
6J	02	CONSTRUCCION DE COMEDOR EN EL PREESCOLAR 20 DE NOVIEMBRE CLAVE 30DCC0940F	30126	TLALCOTAPA	0	- -	- -	$ 325,000.00	$ 325,000.00	$ -	$ -	$ -	$ -	$ -	$ -	$ -	$ -	$ -	$ -	$ -	$ -	$ -	$ -	ANEXO	1	Sin iniciar
6J	02	CONSTRUCCION DE COMEDOR EN EL PREESCOLAR JOSEFA ORTIZ DE DOMINGUEZ CLAVE 30DCC0034C	30126	CUAZPOLOTITLA	0	- -	- -	$ 325,000.00	$ 325,000.00	$ -	$ -	$ -	$ -	$ -	$ -	$ -	$ -	$ -	$ -	$ -	$ -	$ -	$ -	ANEXO	1	Sin iniciar
6J	02	CONSTRUCCION DE UN AULA EN LA PRIMARIA BILINGÜE CLAVE 30DPB1659W	30126	LOMA BONITA	0	- -	- -	$ 325,806.80	$ 325,806.80	$ -	$ -	$ -	$ -	$ -	$ -	$ -	$ -	$ -	$ -	$ -	$ -	$ -	$ -	AULA	1	Sin iniciar
6J	01	CONSTRUCCION DE UN AULA EN LA PRIMARIA MIGUEL HIDALGO Y COSTILLA CLAVE 30DPB0113T	30126	APIPIZCACTITLA	0	- -	- -	$ 325,806.80	$ 325,806.80	$ -	$ -	$ -	$ -	$ -	$ -	$ -	$ -	$ -	$ -	$ -	$ -	$ -	$ -	AULA	1	Sin iniciar
6J	01	CONSTRUCCION DE UN AULA EN LA PRIMARIA JUAN JACINTO DE LA CRUZ CLAVE 30DPB1271I	30126	CHIAPA	0	- -	- -	$ 325,806.80	$ 325,806.80	$ -	$ -	$ -	$ -	$ -	$ -	$ -	$ -	$ -	$ -	$ -	$ -	$ -	$ -	AULA	1	Sin iniciar
6J	02	CONSTRUCCION DE DOS AULAS EN LA PRIMARIA FRANCISCO GONZALEZ BOCANEGRA CLAVE 30DPB0713B	30126	TEPECUITLAPA	0	- -	- -	$ 651,613.60	$ 651,613.60	$ -	$ -	$ -	$ -	$ -	$ -	$ -	$ -	$ -	$ -	$ -	$ -	$ -	$ -	AULA	2	Sin iniciar
6J	02	CONSTRUCCION DE DOS AULAS EN LA TELESECUNDARIA BENITO JUAREZ GARCIA CLAVE 30DTV0014J	30126	TEPEXCA	0	- -	- -	$ 650,000.00	$ 650,000.00	$ -	$ -	$ -	$ -	$ -	$ -	$ -	$ -	$ -	$ -	$ -	$ -	$ -	$ -	AULA	2	Sin iniciar
6J	03	CONSTRUCCION DE UN AULA EN LA PRIMARIA [illegible] CLAVE 30DPB1004U	30126	TEPEPA	0	- -	- -	$ 325,000.00	$ 325,000.00	$ -	$ -	$ -	$ -	$ -	$ -	$ -	$ -	$ -	$ -	$ -	$ -	$ -	$ -	AULA	1	
6J	02	CONSTRUCCION DE DOS AULAS EN LA PRIMARIA [illegible] CLAVE 30DPB0714L	30126	TLALCOLTEPEC	0	- -	- -	$ 650,000.00	$ 650,000.00	$ -	$ -	$ -	$ -	$ -	$ -	$ -	$ -	$ -	$ -	$ -	$ -	$ -	$ -	AULA	2	Sin iniciar

PRESIDENTE MUNICIPAL
H. AYUNTAMIENTO CONSTITUCIONAL TEHUIPANGO, VER. 2014 - 2017
LIC. DOMINGO PANZO TECPILE

VOCAL DE CONTROL Y VIGILANCIA
C. EVARISTO PANZO MACUSTLE

TESORERÍA MUNICIPAL
H. AYUNTAMIENTO CONSTITUCIONAL TEHUIPANGO, VER. 2014 - 2017
C. P. ERIK CALIXIA PANZO

CONTRALORÍA
H. AYUNTAMIENTO CONSTITUCIONAL TEHUIPANGO, VER. 2014 - 2017
C. P. GREGORIO DE LA CRUZ TEMOXTLE

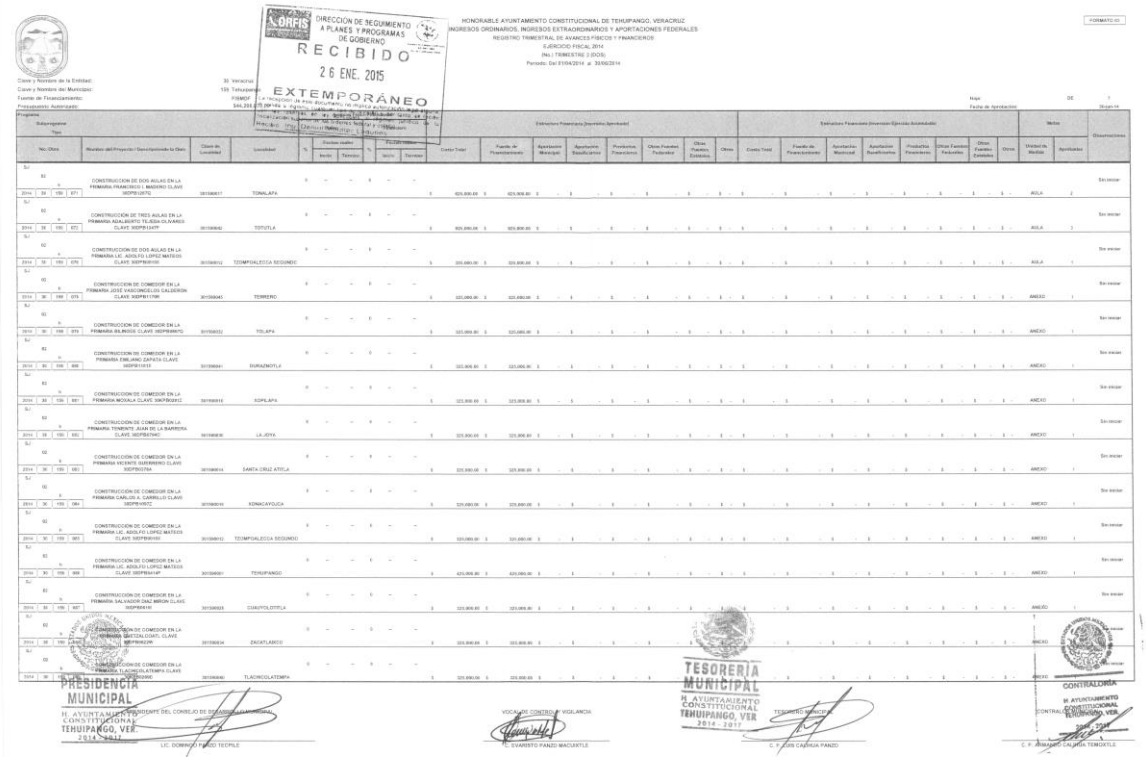

DIRECCIÓN DE SEGUIMIENTO A PLANES Y PROGRAMAS DE GOBIERNO
RECIBIDO
26 ENE. 2015
EXTEMPORÁNEO

HONORABLE AYUNTAMIENTO CONSTITUCIONAL DE TEHUIPANGO, VERACRUZ
INGRESOS ORDINARIOS, INGRESOS EXTRAORDINARIOS Y APORTACIONES FEDERALES
REGISTRO TRIMESTRAL DE AVANCES FISICOS Y FINANCIEROS
EJERCICIO FISCAL 2014

PRESIDENCIA MUNICIPAL
H. AYUNTAMIENTO CONSTITUCIONAL TEHUIPANGO, VER. 2014 - 2017
LIC. DOMINGO PABLO TECPILE

VOCAL DE CONTROL Y VIGILANCIA
C. EVARISTO PANZO MACUXTLE

TESORERIA MUNICIPAL
H. AYUNTAMIENTO CONSTITUCIONAL TEHUIPANGO, VER 2014 - 2017
C. P. LUIS CABRERA PANZO

CONTRALORÍA
H. AYUNTAMIENTO CONSTITUCIONAL TEHUIPANGO, VER. 2014 - 2017
C. P. ARMANDO CALIHUA TEMOXTLE

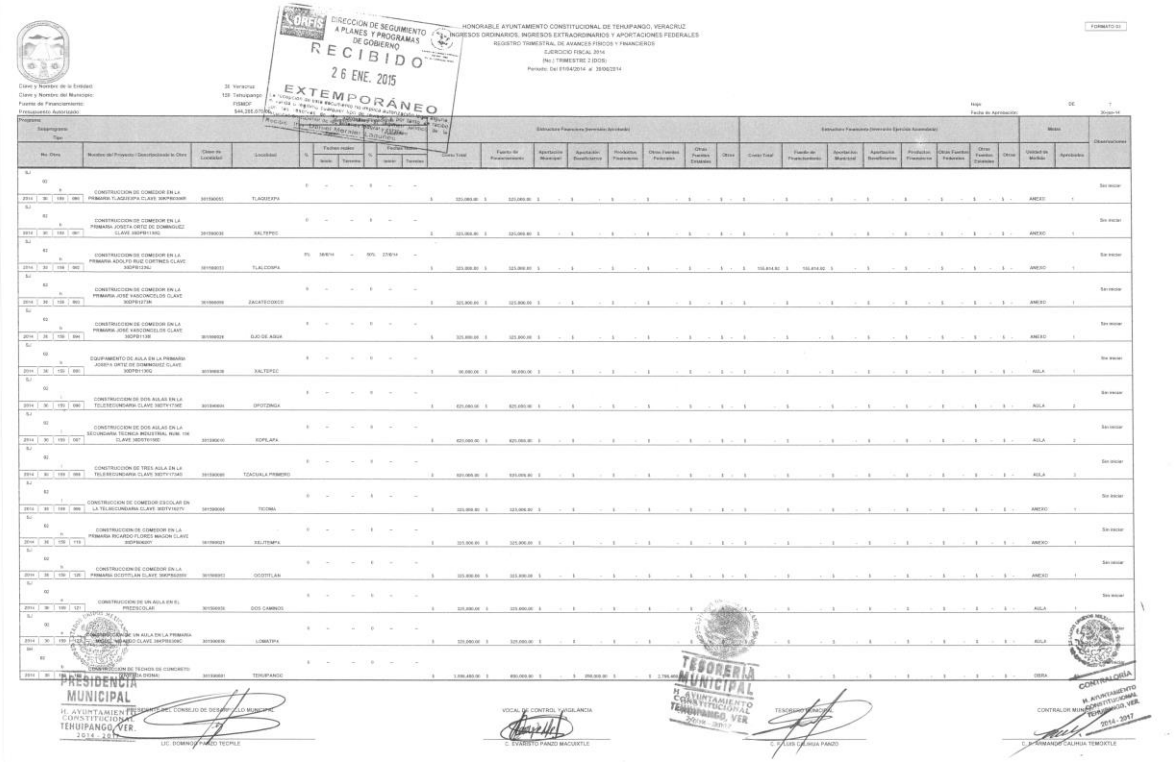

HONORABLE AYUNTAMIENTO CONSTITUCIONAL DE TEHUIPANGO, VERACRUZ
INGRESOS ORDINARIOS, INGRESOS EXTRAORDINARIOS Y APORTACIONES FEDERALES
REGISTRO TRIMESTRAL DE AVANCES FISICOS Y FINANCIEROS
EJERCICIO FISCAL 2014
(No.) TRIMESTRE 2 (DOS)
Periodo: Del 01/04/2014 al 30/06/2014

FORMATO 03

Clave y Nombre de la Entidad: 38 Veracruz
Clave y Nombre del Municipio: 129 Tehuipango
Fuente de Financiamiento: FISMDF
Presupuesto Autorizado: $44,285,070.00

DIRECCION DE SEGUIMIENTO A PLANES Y PROGRAMAS DE GOBIERNO
RECIBIDO
26 ENE. 2015
EXTEMPORÁNEO

Hoja: DE 7
Fecha de Aprobación: 30-jun-14

Programa:

Subprograma: Tipo	No. Obra	Nombre del Proyecto / Descripción de la Obra	Clave de Localidad	Localidad	%	Fechas reales: Inicio	Fechas reales: Terminación	%	Fechas Reales: Inicio	Fechas Reales: Terminación	Costo Total	Fuente de Financiamiento	Aportación Municipal	Aportación Beneficiarios	Productos Financieros	Otros Fuentes Federales	Otros Fuentes Estatales	Otros	Costo Total	Fuente de Financiamiento	Aportación Municipal	Aportación Beneficiarios	Productos Financieros	Otros Fuentes Federales	Otros Fuentes Estatales	Otros	Unidad de Medida	Apoyo	Observaciones
S.J. 02 a 2014 30 150 080		CONSTRUCCION DE COMEDOR EN LA PRIMARIA TLAQUEXPA CLAVE 30DPR0200R	301500051	TLAQUEXPA	0	-	-	0	-	-	$ 325,000.00	$ 325,000.00	$ -	$ -	$ -	$ -	$ -	$ -	$ -	$ -	$ -	$ -	$ -	$ -	$ -	$ -	$ -	ANEXO	1	Sin iniciar
S.J. 02 a 2014 30 150 087		CONSTRUCCION DE COMEDOR EN LA PRIMARIA JOSEFA ORTIZ DE DOMINGUEZ CLAVE 30DPR1100G	301500030	XALTEPEC	0	-	-	0	-	-	$ 325,000.00	$ 325,000.00	$ -	$ -	$ -	$ -	$ -	$ -	$ -	$ -	$ -	$ -	$ -	$ -	$ -	$ -	$ -	ANEXO	1	Sin iniciar
S.J. 02 a 2014 30 150 082		CONSTRUCCION DE COMEDOR EN LA PRIMARIA ADOLFO RUIZ CORTINES CLAVE 30DPR0234J	301500033	TLALCOMPA	0%	16/6/14	-	50%	27/6/14	-	$ 325,000.00	$ 325,000.00	$ -	$ -	$ -	$ -	$ -	$ -	$ -	$ 150,414.82	$ 150,414.82	$ -	$ -	$ -	$ -	$ -	$ -	ANEXO	1	Sin iniciar
S.J. 02 a 2014 30 150 083		CONSTRUCCION DE COMEDOR EN LA PRIMARIA JOSE VASCONCELOS CLAVE 30DPR0173R	301500009	ZACATECOCO	0	-	-	0	-	-	$ 325,000.00	$ 325,000.00	$ -	$ -	$ -	$ -	$ -	$ -	$ -	$ -	$ -	$ -	$ -	$ -	$ -	$ -	$ -	ANEXO	1	Sin iniciar
S.J. 02 a 2014 30 150 084		CONSTRUCCION DE COMEDOR EN LA PRIMARIA JOSE VASCONCELOS CLAVE 30DPR1138	301500028	OJO DE AGUA	0	-	-	0	-	-	$ 325,000.00	$ 325,000.00	$ -	$ -	$ -	$ -	$ -	$ -	$ -	$ -	$ -	$ -	$ -	$ -	$ -	$ -	$ -	ANEXO	1	Sin iniciar
S.J. 02 a 2014 30 150 085		EQUIPAMIENTO DE AULA EN LA PRIMARIA JOSEFA ORTIZ DE DOMINGUEZ CLAVE 30DPR1100G	301500030	XALTEPEC	0	-	-	0	-	-	$ 90,000.00	$ 90,000.00	$ -	$ -	$ -	$ -	$ -	$ -	$ -	$ -	$ -	$ -	$ -	$ -	$ -	$ -	$ -	AULA	1	Sin iniciar
S.J. 02 a 2014 30 150 086		CONSTRUCCION DE DOS AULAS EN LA TELESECUNDARIA CLAVE 30DTV1174E	301500004	OPOTZINGA	0	-	-	0	-	-	$ 625,000.00	$ 625,000.00	$ -	$ -	$ -	$ -	$ -	$ -	$ -	$ -	$ -	$ -	$ -	$ -	$ -	$ -	$ -	AULA	2	Sin iniciar
S.J. 02 a 2014 30 150 087		CONSTRUCCION DE DOS AULAS EN LA SECUNDARIA TECNICA INDUSTRIAL NUM. 104 CLAVE 30DTV1100C	301500010	ECPILAPA	0	-	-	0	-	-	$ 625,000.00	$ 625,000.00	$ -	$ -	$ -	$ -	$ -	$ -	$ -	$ -	$ -	$ -	$ -	$ -	$ -	$ -	$ -	AULA	2	Sin iniciar
S.J. 02 a 2014 30 150 088		CONSTRUCCION DE TRES AULA EN LA TELESECUNDARIA CLAVE 30DTV1174D	301500060	TZACUALA PRIMERO	0	-	-	0	-	-	$ 625,000.00	$ 625,000.00	$ -	$ -	$ -	$ -	$ -	$ -	$ -	$ -	$ -	$ -	$ -	$ -	$ -	$ -	$ -	AULA	3	Sin iniciar
S.J. 02 a 2014 30 150 089		CONSTRUCCION DE COMEDOR ESCOLAR EN LA TELESECUNDARIA CLAVE 30DTV1127Y	301500006	TECOMA	0	-	-	0	-	-	$ 325,000.00	$ 325,000.00	$ -	$ -	$ -	$ -	$ -	$ -	$ -	$ -	$ -	$ -	$ -	$ -	$ -	$ -	$ -	ANEXO	1	Sin iniciar
S.J. 02 a 2014 30 150 110		CONSTRUCCION DE COMEDOR EN LA PRIMARIA RICARDO FLORES MAGON CLAVE 30DPR0600Y	301500021	XILITEMPA	0	-	-	0	-	-	$ 325,000.00	$ 325,000.00	$ -	$ -	$ -	$ -	$ -	$ -	$ -	$ -	$ -	$ -	$ -	$ -	$ -	$ -	$ -	ANEXO	1	Sin iniciar
S.J. 02 a 2014 30 150 120		CONSTRUCCION DE COMEDOR EN LA PRIMARIA OCOTITLAN CLAVE 30DPR0200R	301500003	OCOTITLAN	0	-	-	0	-	-	$ 325,000.00	$ 325,000.00	$ -	$ -	$ -	$ -	$ -	$ -	$ -	$ -	$ -	$ -	$ -	$ -	$ -	$ -	$ -	ANEXO	1	Sin iniciar
S.J. 02 a 2014 30 150 121		CONSTRUCCION DE UN AULA EN EL PREESCOLAR	301500035	DOS CAMINOS	0	-	-	0	-	-	$ 325,000.00	$ 325,000.00	$ -	$ -	$ -	$ -	$ -	$ -	$ -	$ -	$ -	$ -	$ -	$ -	$ -	$ -	$ -	AULA	1	Sin iniciar
S.J. 02 a 2014 30 150 122		CONSTRUCCION DE UN AULA EN LA PRIMARIA MOISES NIEMBRO CLAVE 30DPR0500C	301500036	LOMATIPA	0	-	-	0	-	-	$ 325,000.00	$ 325,000.00	$ -	$ -	$ -	$ -	$ -	$ -	$ -	$ -	$ -	$ -	$ -	$ -	$ -	$ -	$ -	AULA	1	Sin iniciar
S.J. 02 a 2014 30 150 123		CONSTRUCCION DE TECHOS DE CONCRETO EN LA PRIMARIA OFICINA	301500001	TEHUIPANGO	0	-	-	0	-	-	$ 1,000,000.00	$ 400,000.00	$ -	$ 200,000.00	$ -	$ 2,700,000.00	$ -	$ -	$ -	$ -	$ -	$ -	$ -	$ -	$ -	$ -	$ -	OBRA	1	Sin iniciar

PRESIDENCIA MUNICIPAL
H. AYUNTAMIENTO CONSTITUCIONAL TEHUIPANGO, VER. 2014 - 2017

TESORERIA MUNICIPAL
H. AYUNTAMIENTO CONSTITUCIONAL TEHUIPANGO, VER. 2014 - 2017

CONTRALORÍA
H. AYUNTAMIENTO CONSTITUCIONAL TEHUIPANGO, VER. 2014 - 2017

TESORERO DEL CONSEJO DE DESARROLLO MUNICIPAL	VOCAL DE CONTROL Y VIGILANCIA	TESORERO MUNICIPAL	CONTRALOR MUNICIPAL
LIC. DOMINGO PANZO TECPILE	C. EVARISTO PANZO MACUXTLE	C. FELIPE CALIHUA PANZO	C. FERNANDO CALIHUA TEMOXTLE

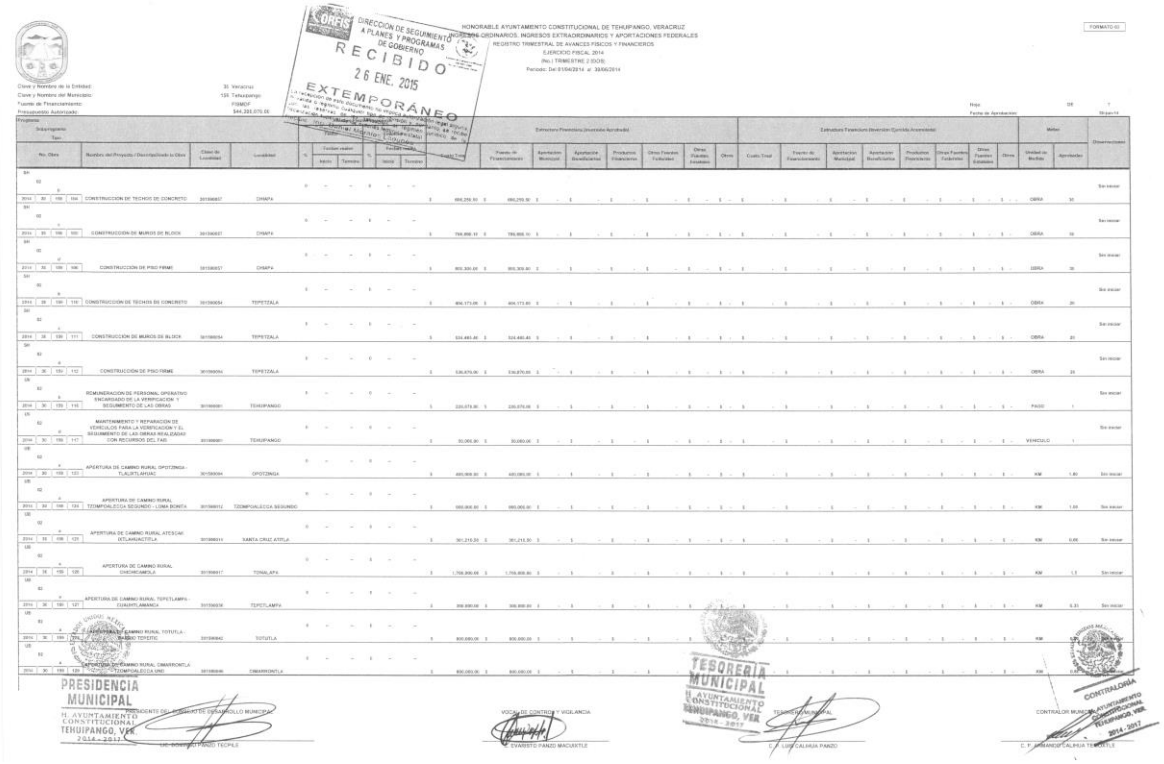

HONORABLE AYUNTAMIENTO CONSTITUCIONAL DE TEHUIPANGO, VERACRUZ
PROGRAMA ORDINARIOS, INGRESOS EXTRAORDINARIOS Y APORTACIONES FEDERALES
REGISTRO TRIMESTRAL DE AVANCES FISICOS Y FINANCIEROS
EJERCICIO FISCAL 2014
(No. (TRIMESTRE) 2 DOS)
Periodo: Del 01/04/2014 al 30/06/2014

FORMATO 6D

DIRECCIÓN DE SEGUIMIENTO A PLANES Y PROGRAMAS DE GOBIERNO
RECIBIDO
26 ENE. 2015
EXTEMPORÁNEO

Clave y Nombre de la Entidad: 30, Veracruz
Clave y Nombre del Municipio: 139, Tehuipango
Fuente de Financiamiento: FISMDF
Presupuesto Autorizado: $44,220,070.00

Hoja: 09 de 11
Fecha de Aprobación:

Subprograma / Tipo	No. Obra	Nombre del Proyecto / Descripción de la Obra	Clave de Localidad	Localidad	% Avance	Fecha inicio	% Avance	Fecha Terminación	Estructura Financiera (Inversión Autorizada)							Estructura Financiera (Inversión / Ejercida /Acumulada)								Metas		Observaciones
									Costo Total	Fuente de Financiamiento	Aportación Municipal	Aportación Beneficiarios	Productos Financieros	Otras Fuentes Federales	Otras Fuentes Estatales	Otros	Costo Total	Fuente de Financiamiento	Aportación Municipal	Aportación Beneficiarios	Productos Financieros	Otras Fuentes Federales	Otras Fuentes Estatales	Otros	Unidad de Medida	Aprobadas	
S91	62				0	- - -	0	- - -																			
2014	30	159	164	CONSTRUCCION DE TECHOS DE CONCRETO	30139057	CHAPA			$ 694,259.50	$ 694,259.50	$ -	$ -	$ -	$ -	$ -	$ -	$ -	$ -	$ -	$ -	$ -	$ -	$ -	$ -	OBRA	10	Sin iniciar
S91	62				0	- - -	0	- - -																			
2014	30	159	165	CONSTRUCCION DE MUROS DE BLOCK	30139057	CHAPA			$ 784,998.10	$ 784,998.10	$ -	$ -	$ -	$ -	$ -	$ -	$ -	$ -	$ -	$ -	$ -	$ -	$ -	$ -	OBRA	10	Sin iniciar
S91	62				0	- - -	0	- - -																			
2014	30	159	166	CONSTRUCCION DE PISO FIRME	30139057	CHAPA			$ 955,309.60	$ 955,309.60	$ -	$ -	$ -	$ -	$ -	$ -	$ -	$ -	$ -	$ -	$ -	$ -	$ -	$ -	OBRA	36	Sin iniciar
S91	62				0	- - -	0	- - -																			
2014	30	159	110	CONSTRUCCION DE TECHOS DE CONCRETO	30139054	TEPETZALA			$ 406,173.60	$ 406,173.60	$ -	$ -	$ -	$ -	$ -	$ -	$ -	$ -	$ -	$ -	$ -	$ -	$ -	$ -	OBRA	20	Sin iniciar
S91	62				0	- - -	0	- - -																			
2014	30	159	111	CONSTRUCCION DE MUROS DE BLOCK	30139054	TEPETZALA			$ 324,480.40	$ 324,480.40	$ -	$ -	$ -	$ -	$ -	$ -	$ -	$ -	$ -	$ -	$ -	$ -	$ -	$ -	OBRA	20	Sin iniciar
S91	62				0	- - -	0	- - -																			
2014	30	159	112	CONSTRUCCION DE PISO FIRME	30139054	TEPETZALA			$ 536,676.00	$ 536,676.00	$ -	$ -	$ -	$ -	$ -	$ -	$ -	$ -	$ -	$ -	$ -	$ -	$ -	$ -	OBRA	33	Sin iniciar
S9	62				0	- - -	0	- - -																			
2014	30	155	110	REMUNERACION DE PERSONAL OPERATIVO ENCARGADO DE LA VERIFICACION Y SEGUIMIENTO DE LAS OBRAS	30139081	TEHUIPANGO			$ 220,070.00	$ 220,070.00	$ -	$ -	$ -	$ -	$ -	$ -	$ -	$ -	$ -	$ -	$ -	$ -	$ -	$ -	PAGO	1	Sin iniciar
S9	62				0	- - -	0	- - -																			
2014	30	155	117	MANTENIMIENTO Y REPARACION DE VEHICULOS PARA LA VERIFICACION Y EL SEGUIMIENTO DE LAS OBRAS REALIZADAS CON RECURSOS DEL FAIS	30139081	TEHUIPANGO			$ 30,000.00	$ 30,000.00	$ -	$ -	$ -	$ -	$ -	$ -	$ -	$ -	$ -	$ -	$ -	$ -	$ -	$ -	VEHICULO	1	Sin iniciar
S9	62				0	- - -	0	- - -																			
2014	30	155	122	APERTURA DE CAMINO RURAL OPOTZINGA-TLALEITLAHUAC	30139094	OPOTZINGA			$ 660,968.00	$ 660,968.00	$ -	$ -	$ -	$ -	$ -	$ -	$ -	$ -	$ -	$ -	$ -	$ -	$ -	$ -	KM	1.80	Sin iniciar
S9	62				0	- - -	0	- - -																			
2014	30	155	123	APERTURA DE CAMINO RURAL TOMPOALECA SEGUNDO - LOMA BONITA	30139072	TZOMPOALECA SEGUNDO			$ 550,806.60	$ 550,806.60	$ -	$ -	$ -	$ -	$ -	$ -	$ -	$ -	$ -	$ -	$ -	$ -	$ -	$ -	KM	1.50	Sin iniciar
S9	62				0	- - -	0	- - -																			
2014	30	155	125	APERTURA DE CAMINO RURAL ATECSAC-XOLAHUACATITLA	30139031	SANTA CRUZ ATOTLA			$ 361,210.20	$ 361,210.20	$ -	$ -	$ -	$ -	$ -	$ -	$ -	$ -	$ -	$ -	$ -	$ -	$ -	$ -	KM	0.65	Sin iniciar
S9	62				0	- - -	0	- - -																			
2014	30	155	126	APERTURA DE CAMINO RURAL CHICHICAMOLA	30139017	TONALAPA			$ 1,706,309.40	$ 1,706,309.40	$ -	$ -	$ -	$ -	$ -	$ -	$ -	$ -	$ -	$ -	$ -	$ -	$ -	$ -	KM	1.5	Sin iniciar
S9	62				0	- - -	0	- - -																			
2014	30	155	127	APERTURA DE CAMINO RURAL TEPETLAMPA-CUAUHTLAMANCA	30139038	TEPETLAMPA			$ 306,899.00	$ 306,899.00	$ -	$ -	$ -	$ -	$ -	$ -	$ -	$ -	$ -	$ -	$ -	$ -	$ -	$ -	KM	0.35	Sin iniciar
S9	62				0	- - -	0	- - -																			
2014	30	155	128	APERTURA DE CAMINO RURAL TOTUTLA - RANCHO TEPETE	30139042	TOTUTLA			$ 800,000.00	$ 800,000.00	$ -	$ -	$ -	$ -	$ -	$ -	$ -	$ -	$ -	$ -	$ -	$ -	$ -	$ -	KM	0.8	Sin iniciar
S9	62				0	- - -	0	- - -																			
2014	30	155	129	APERTURA DE CAMINO RURAL TOMPOALECA UNO - CHAHUACATLA	30139036	CHAHUACATLA			$ 800,000.00	$ 800,000.00	$ -	$ -	$ -	$ -	$ -	$ -	$ -	$ -	$ -	$ -	$ -	$ -	$ -	$ -	KM	0.8	Sin iniciar

PRESIDENCIA MUNICIPAL
H. AYUNTAMIENTO CONSTITUCIONAL TEHUIPANGO, VER. 2014 - 2017

TESORERÍA MUNICIPAL
H. AYUNTAMIENTO CONSTITUCIONAL TEHUIPANGO, VER. 2014 - 2017

CONTRALORÍA
H. AYUNTAMIENTO CONSTITUCIONAL TEHUIPANGO, VER. 2014 - 2017

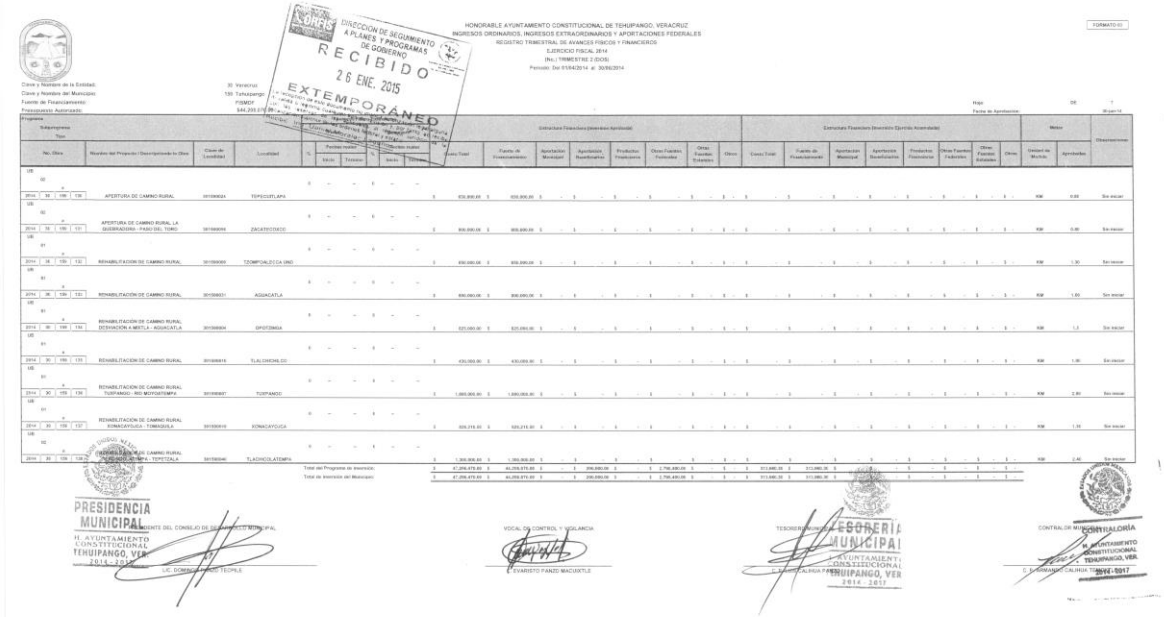

HONORABLE AYUNTAMIENTO CONSTITUCIONAL DE TEHUIPANGO, VERACRUZ
INGRESOS ORDINARIOS, INGRESOS EXTRAORDINARIOS Y APORTACIONES FEDERALES
REGISTRO TRIMESTRAL DE AVANCES FISICOS Y FINANCIEROS
EJERCICIO FISCAL 2014
[No.] TRIMESTRE 2 (DOS)
Periodo: Del 01/04/2014 al 30/06/2014

FORMATO 03

DIRECCION DE SEGUIMIENTO A PLANES Y PROGRAMAS DE GOBIERNO
RECIBIDO
26 ENE. 2015
EXTEMPORANEO

PRESIDENCIA MUNICIPAL
H. AYUNTAMIENTO CONSTITUCIONAL TEHUIPANGO, VER. 2014-2017

TESORERIA MUNICIPAL
H. AYUNTAMIENTO CONSTITUCIONAL TEHUIPANGO, VER. 2014 - 2017

CONTRALORIA
H. AYUNTAMIENTO CONSTITUCIONAL TEHUIPANGO, VER. 2014-2017

Tehuipango, Ver. C.P. 95030 Tel.012781020079 Correo:lugardepiedras_sobrepuestas@hotmail.com